

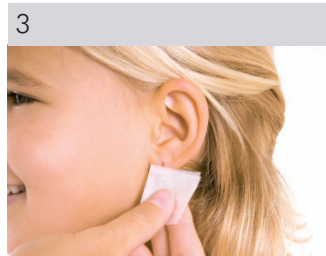

1 Przy pomocy specjalnego pisaka Studex® zaznacz na uchu Klienta miejsce, w którym ma być wykonane przekłucie



2 Pozwól Klientowi potwierdzić, że zaznaczenie jest w odpowiednim miejscu. Klient może to sprawdzić używając lustra.



3 Przetrzyj obydwie strony ucha Klienta używając gazików nasączonych alkoholem. Możesz zamówić je w Studex®.



4 Załaduj instrument odcinając sprężynę.



5 Otwórz opakowanie zawierające nakładkę i kolczyki.



6 Umieść okrągłą wkładkę, którą znajdziesz w opakowaniu używając uchwyty w odpowiednim do wkładki kolorze. Uchwyt do wkładki znajdziesz w opakowaniu z aparatem. Otwór, w którym umieścisz główkę kolczyka powinien być skierowany na zewnątrz.



7 Nałóż uchwyt wkładki wraz z wkładką na aparat, którego sprężyna została odciągnięta. Przytrzymaj uchwyt na instrumencie jedną ręką (jak pokazano).



8 Przytrzymując uchwyt z wkładką jedną ręką, drugą ręką naciśnij spust aparatu.



9 Umieść jednorazową elastyczną nakładkę z osłoną ucha na pasujący trzonek uchwyty, znajdujący się w przedniej części aparatu (jak pokazano). Nakładka kliknie, jeśli jest założona prawidłowo.

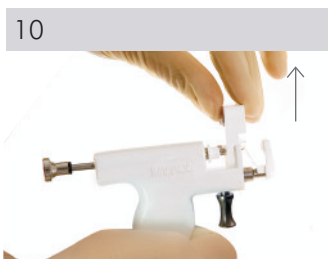

10 Włóż główkę kolczyka do wkładki. Upewnij się, że sprężyna aparatu jest naciągnięta. Nie dotykaj żadnej części kolczyka ani nakładek. Potem po prostu usuń opakowanie od kolczyka wyciągając je do góry. Kolczyk pozostanie na miejscu. Żeby zapobiec wypadaniu kolczyka trzymaj aparat lekko przechylny do góry.



11 Wsuń zapinkę w otwór nakładki – bez dotykania zapinki (jak pokazano).

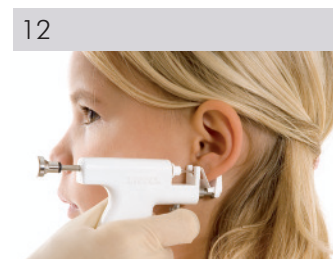

12 Ustaw czubek kolczyka wycelowany na kropkę na uchu. Delikatnie naciśnij spust aparatu, żeby czubek kolczyka zbliżył się do zaznaczenia. Kiedy upewnisz się, że ustawienie jest prawidłowe naciśnij spust aparatu do końca. Zapinka zostanie automatycznie założona na kolczyk.

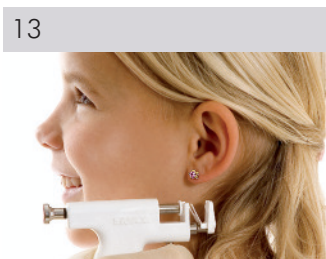

13 Uwolnij całkowicie nacisk palca na spust zanim ostrożnie opuścisz aparat pionowo w dół.



14 Powtórz kroki od 10 do 13, żeby wykonać kolejne przekłucie.



15 Przemyj przekłute uszy płynem do pielęgnacji uszu po przekłuciu Studex®. Poinstruj Klienta o konieczności pielęgnacji uszu przez najbliższe 6 tygodni.



16 Kiedy Twój Klient jest obsłużony, ponownie nałóż uchwyt do wkładki na aparat, potem naciśnij sprężynę. Teraz obie części możesz po prostu wysunąć. Ponownie uwolnij spust. Wyrzuc obie części użytych jednorazowych nakładek oraz opakowanie od kolczyków. Służą one wyłącznie do jednorazowego użytku – dla jednego Klienta.

